

**Agenzia del Territorio
CATASTO FABBRICATI
Ufficio Provinciale di
Cuneo**

Dichiarazione protocollo n. CN0436362 del 07/11/2011	
Planimetria di u.i.u. in Comune di Cortemilia	
Strada Salino	civ. 4
Identificativi Catastali:	Compilata da: Borelli Marco
Sezione:	Iscritto all'albo: Geometri
Foglio: 15	Prov. Cuneo
Particella: 312	N. 2379
Subalterno: 1	

Scheda n. 1 Scala 1:500

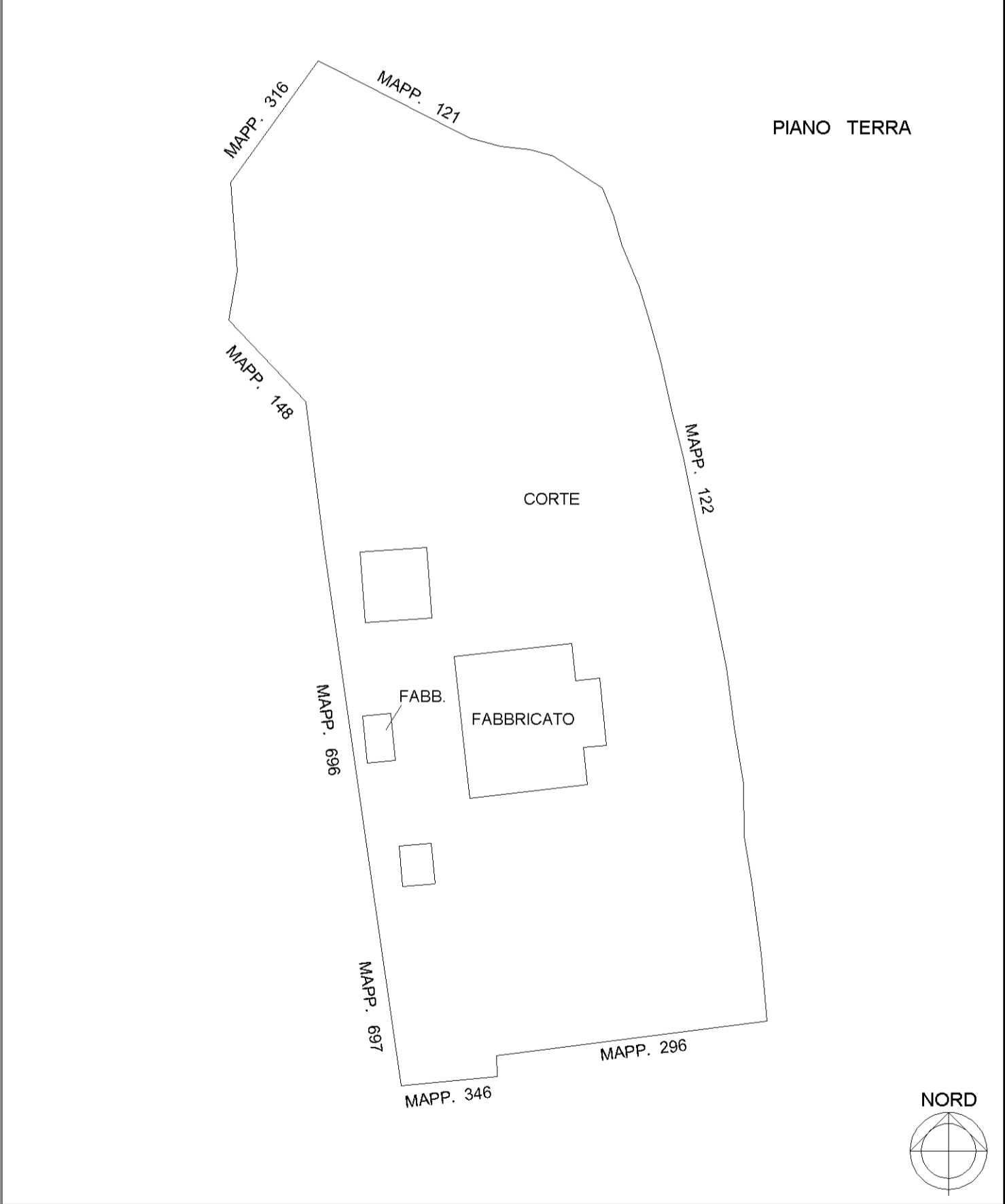

**Agenzia del Territorio
CATASTO FABBRICATI
Ufficio Provinciale di
Cuneo**

Dichiarazione protocollo n. CN0436362 del 07/11/2011	
Planimetria di u.i.u. in Comune di Cortemilia	
Strada Salino	civ. 4
Identificativi Catastali:	Compilata da: Borelli Marco
Sezione:	Iscritto all'albo: Geometri
Foglio: 15	Prov. Cuneo
Particella: 312	N. 2379
Subalterno: 1	

Scheda n. 2 Scala 1:200

PIANO TERRA
H. = 3,15

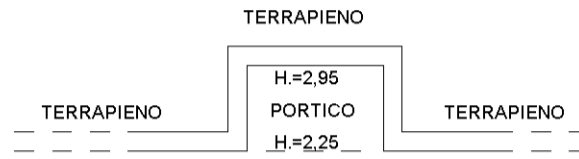

CORTE

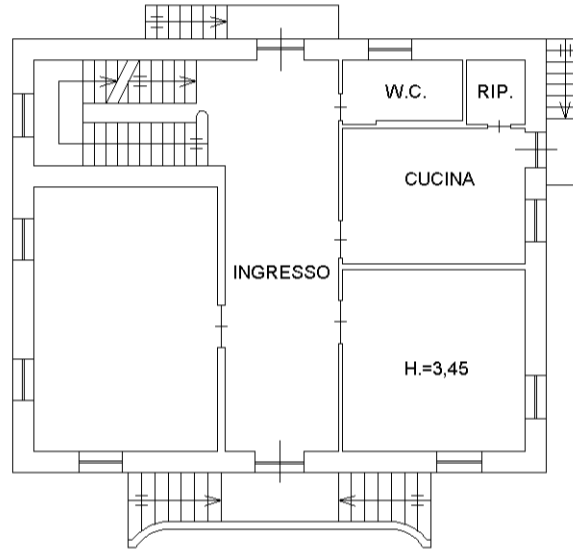

CORTE

**PIANO PRIMO
SOTTERRANEO**
H. = 3,20

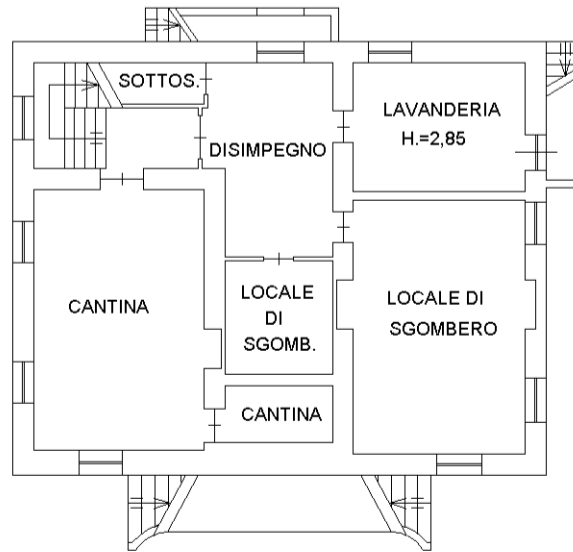

**Agenzia del Territorio
CATASTO FABBRICATI
Ufficio Provinciale di
Cuneo**

Dichiarazione protocollo n. CN0436362 del 07/11/2011	
Planimetria di u.i.u. in Comune di Cortemilia	
Strada Salino	civ. 4
Identificativi Catastali:	Compilata da: Borelli Marco
Sezione:	Iscritto all'albo: Geometri
Foglio: 15	Prov. Cuneo
Particella: 312	N. 2379
Subalterno: 1	

Scheda n. 3 Scala 1:200

PIANO SECONDO

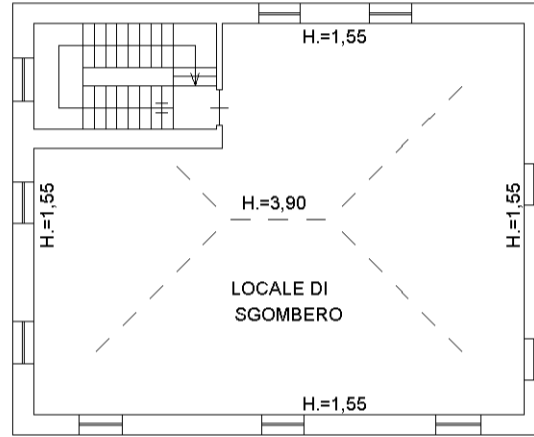

PIANO PRIMO
H. = 3,45

