

**Agenzia del Territorio  
CATASTO FABBRICATI  
Ufficio Provinciale di  
Cuneo**

Dichiarazione protocollo n. CN0419499 del 28/11/2008 Planimetria di u.i.u. in Comune di Rocchetta Belbo	
Regione Pia	civ. 4
Identificativi Catastali: Sezione: Foglio: 3 Particella: 65 Subalterno: 6	Compilata da: Vola Flavio Iscritto all'albo: Geometri Prov. Cuneo N. 2070

Scheda n. 1      Scala 1:200

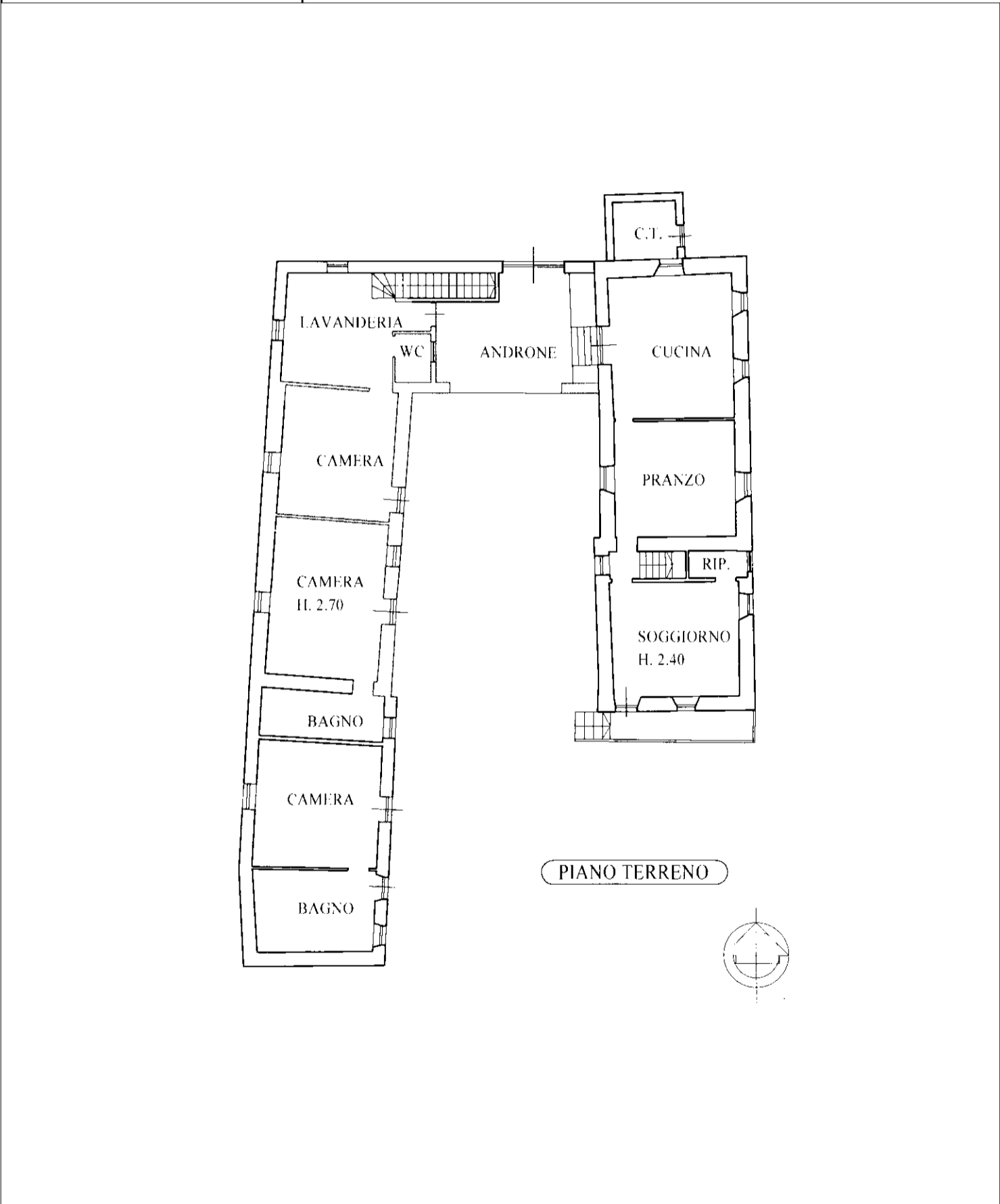

man 01

Catasto dei Fabbricati - Situazione al 12/09/2024 - Comune di ROCCHETTA BELBO(H462) - < Foglio 3 - Particella 65 - Subalterno 6 >  
LOCALITA' PIA n. 4 Piano S1-T - 1

**Agenzia del Territorio  
CATASTO FABBRICATI  
Ufficio Provinciale di  
Cuneo**

Dichiarazione protocollo n. CN0419499 del 28/11/2008 Planimetria di u.i.u. in Comune di Rocchetta Belbo Regione Pia civ. 4	
Identificativi Catastali: Sezione: Foglio: 3 Particella: 65 Subalterno: 6	Compilata da: Vola Flavio Iscritto all'albo: Geometri Prov. Cuneo N. 2070

Scheda n. 2 Scala 1:200

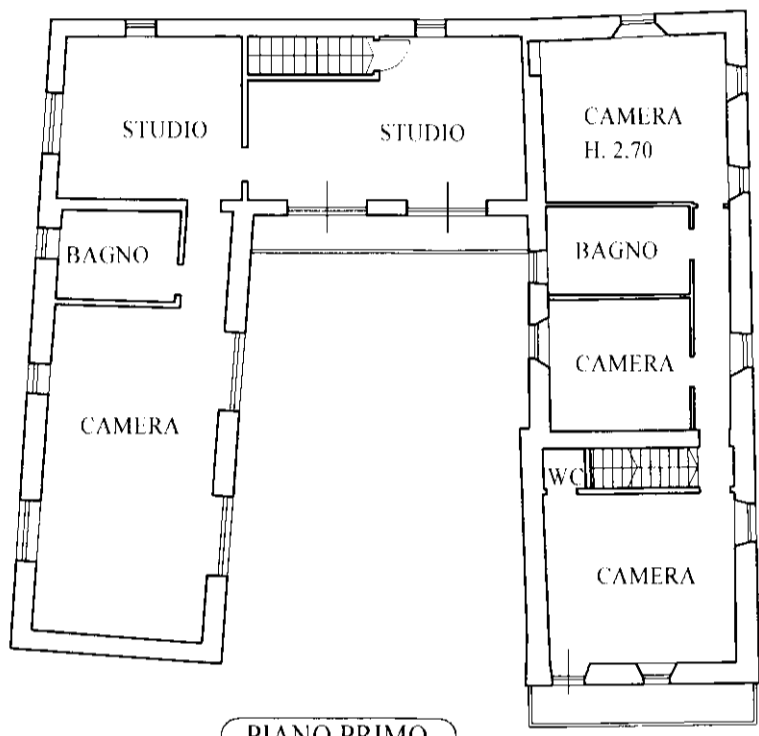

PIANO PRIMO

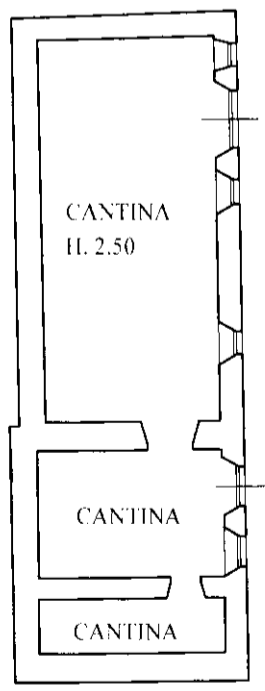

PIANO SEMINTERRATO PRIMO

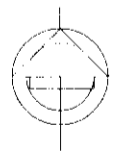

invar 01

Catasto dei Fabbricati - Situazione al 12/09/2024 - Comune di ROCCHETTA BELBO(H462) - < Foglio 3 - Particella 65 - Subalterno 6 >  
LOCALITA' PIA n. 4 Piano S1-T-1

**Agenzia del Territorio  
CATASTO FABBRICATI  
Ufficio Provinciale di  
Cuneo**

Dichiarazione protocollo n. CN0419499 del 28/11/2008	
Planimetria di u.i.u. in Comune di Rocchetta Belbo	
Regione Pia	civ. 4
Identificativi Catastali:	Compilata da: Vola Flavio
Sezione:	Iscritto all'albo: Geometri
Foglio: 3	Prov. Cuneo
Particella: 65	N. 2070
Subalterno: 6	

Scheda n. 3      Scala 1:200

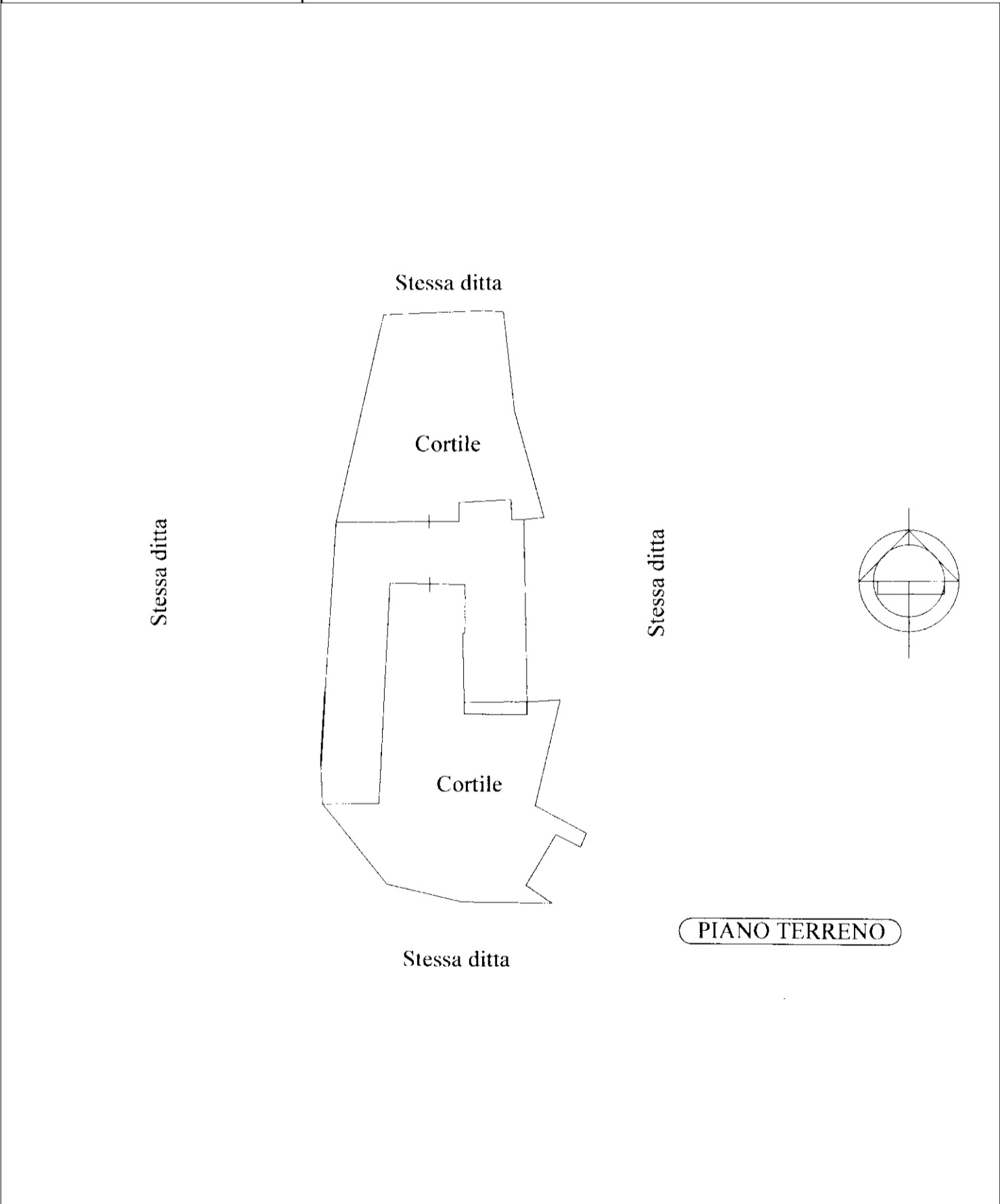

man 01

Catasto dei Fabbricati - Situazione al 12/09/2024 - Comune di ROCCHETTA BELBO(H462) - < Foglio 3 - Particella 65 - Subalterno 6 >  
LOCALITA' PIA n. 4 Piano SI-T-1